

YKS 2023

Yüksek Öğretim Kurumlarına Giriş Sınavı



Sınav Tarihleri

17-18 Haziran 2023

17 Haziran 2023 Temel Yeterlilik Testi (TYT)

18 Haziran 2023 sabah oturumunda Alan Yeterlilik Testleri (AYT)

Öğleden sonra ise Yabancı Dil Testi (YDT) uygulanacaktır.



Sınav Başvuru Tarihleri

8-23 Mart 2023

Adaylar başvurularını, **8 Mart 2023** tarihinde saat **12.00'den** itibaren ÖSYM Başvuru Merkezleri aracılığıyla veya bireysel olarak ÖSYM'nin <https://ais.osym.gov.tr> adresinden veya ÖSYM Aday İşlemleri Mobil Uygulaması'ndan yapabilecektir.



TYT

17 Haziran

Cumartesi

10.15

165 dakika

AYT

18 Haziran

Pazar

10.15

180 dakika

YDT

18 Haziran

Pazar

15.45

120 dakika

YKS Sınav Ücretleri (TYT/AYT/YDT Her Biri İçin) : 115,00 TL

(Ücret ödeme için son gün, 24 Mart 2023)



Adres ili veya okulunun bulunduğu il Adana, Adıyaman, Diyarbakır, Elazığ, Gaziantep, Hatay, Kahramanmaraş, Kilis, Malatya, Osmaniye, Şanlıurfa olan adaylar hariç “Sınav Merkezi Tercihleri” alanlarına, adayın adresinde yer alan merkez, okulunun bulunduğu merkez veya bu merkezlere yakın olarak Bakanlıkça belirlenen sınav merkezlerinden biri yazılabilecektir. Adres ili veya okulunun bulunduğu il Adana, Adıyaman, Diyarbakır, Gaziantep, Hatay, Elazığ, Kahramanmaraş, Kilis, Malatya, Osmaniye, Şanlıurfa olan adaylar, bu alanlara istedikleri il/ilçe sınav merkezinin adını ve kodunu yazabileceklerdir.



6 Şubat 2023 tarihli depremde, afet bölgesi ilan edilen Adana, Adıyaman, Diyarbakır, Elazığ, Gaziantep, Hatay, Kahramanmaraş, Kilis, Malatya, Osmaniye, Şanlıurfa, Sivas-Gürün il/ilçesinde ikamet etmekte olan ve/veya bu il/ilçelerde ortaöğretimin son sınıfında öğrenim görmekte olan adaylardan sınav ve başvuru hizmeti ücreti alınmayacaktır.



YKS'ye başvuran tüm adayların, Temel Yeterlilik Testine (TYT) katılmaları zorunludur. Diğer oturumlar ise isteğe bağlıdır.





2023-AYT'ye de girmek isteyen adaylar, "Alan Yeterlilik Testleri (AYT)" seçeneğini işaretleyecekler, AYT'ye girmek istemeyen adaylar bu seçeneği boş bırakacaklardır.

2023 YKS'de SAY, SÖZ veya EA puanıyla bir lisans programına yerleşmek isteyenlerin 2023-AYT oturumuna katılmaları zorunludur.

2023-YKS'de DİL puanıyla bir lisans programına yerleşmek isteyenlerin 2023-YDT oturumuna katılmaları zorunludur

Tablo 1A TYT'deki Testler ve Kapsamları

	Testlerin Kapsamı	Soru Sayısı
Türkçe Testi	Türkçeyi doğru kullanma, okuduğunu anlama ve yorumlama, kelime hazinesi, temel cümle bilgisi ve imla kurallarını kullanma becerilerini ölçmeye yönelik sorular	40
Sosyal Bilimler Testi	Tarih, Coğrafya, Din Kültürü ve Ahlak Bilgisi, Felsefe alanlarındaki temel kavram ve ilkeleri kullanma becerilerini ölçmeye yönelik sorular Tarih Coğrafya Felsefe Din Kültürü ve Ahlak Bilgisi (veya ilave Felsefe soruları)	5 5 5 5
Temel Matematik Testi	Temel Matematik kavramlarını kullanma ve bu kavramları kullanarak işlem yapma, temel matematiksel ilişkilerden yararlanarak soyut işlemler yapma, temel matematik prensiplerini ve işlemlerini gündelik hayatta uygulama becerilerini ölçmeye yönelik sorular	40
Fen Bilimleri Testi	Biyoloji, Fizik ve Kimya alanlarındaki temel kavram ve ilkeleri kullanma becerilerini ölçmeye yönelik sorular Fizik Kimya Biyoloji	7 7 6

TEMEL YETERLİLİK TESTİ (TYT) PUAN TÜRÜ NEDİR? NERELERDE KULLANILIR?

TYT PUAN TÜRÜ

Üniversiteye giriş için yapılan Temel Yeterlilik Testi sonucu oluşan puandır. Tek puan türüdür.

KULLANILDIĞI YER

Ön Lisans Bölümlerini tercih ederken Açık öğretim Ön lisans tercihlerinde

KULLANILDIĞI YER

Özel Yetenek Sınavına başvuru yaparken öğrencilerin TYT puan türündeki puanlarına bakılır.

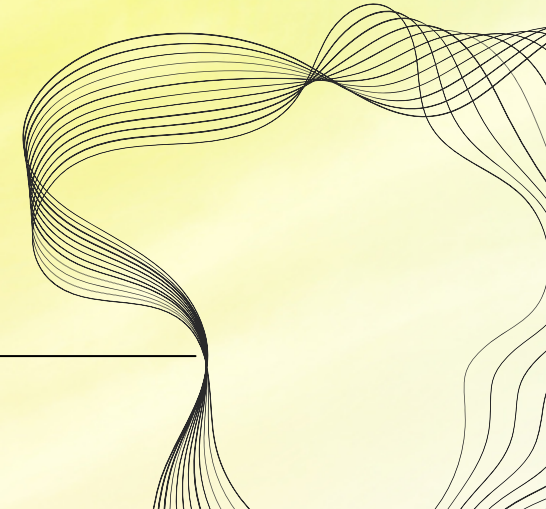

TYT Puan Türünün Hesaplanmasında Testlerin Ağırlıkları (%)

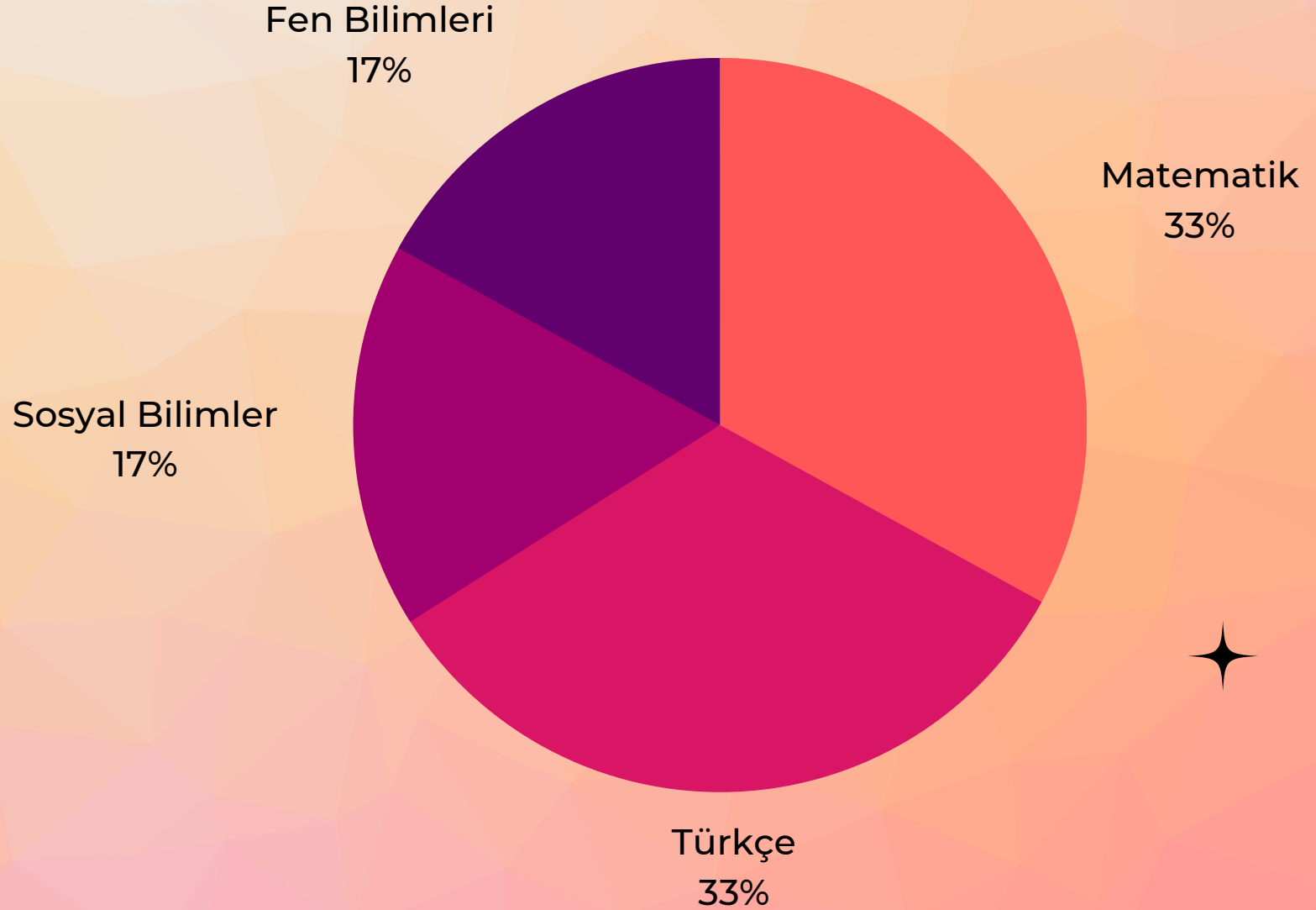

Alan Yeterlilik Testleri (AYT)**Türk Dili ve Edebiyatı- Sosyal Bilimler-1 Testi**

Türk Dili ve Edebiyatı

24

Tarih-1

10

Coğrafya-1*

6

Sosyal Bilimler-2 Testi

Tarih-2

11

Coğrafya-2

11

Felsefe Grubu (Felsefe, Psikoloji, Sosyoloji, Mantık)

12

Din Kültürü ve Ahlak Bilgisi

6

*(veya ilave Felsefe Grubu soruları)***Matematik Testi**

40

Fen Bilimleri Testi

Fizik

14

Kimya

13

Biyoloji

13

SAY Puan Türünün Hesaplanmasında Testlerin Ağırlıkları (%)

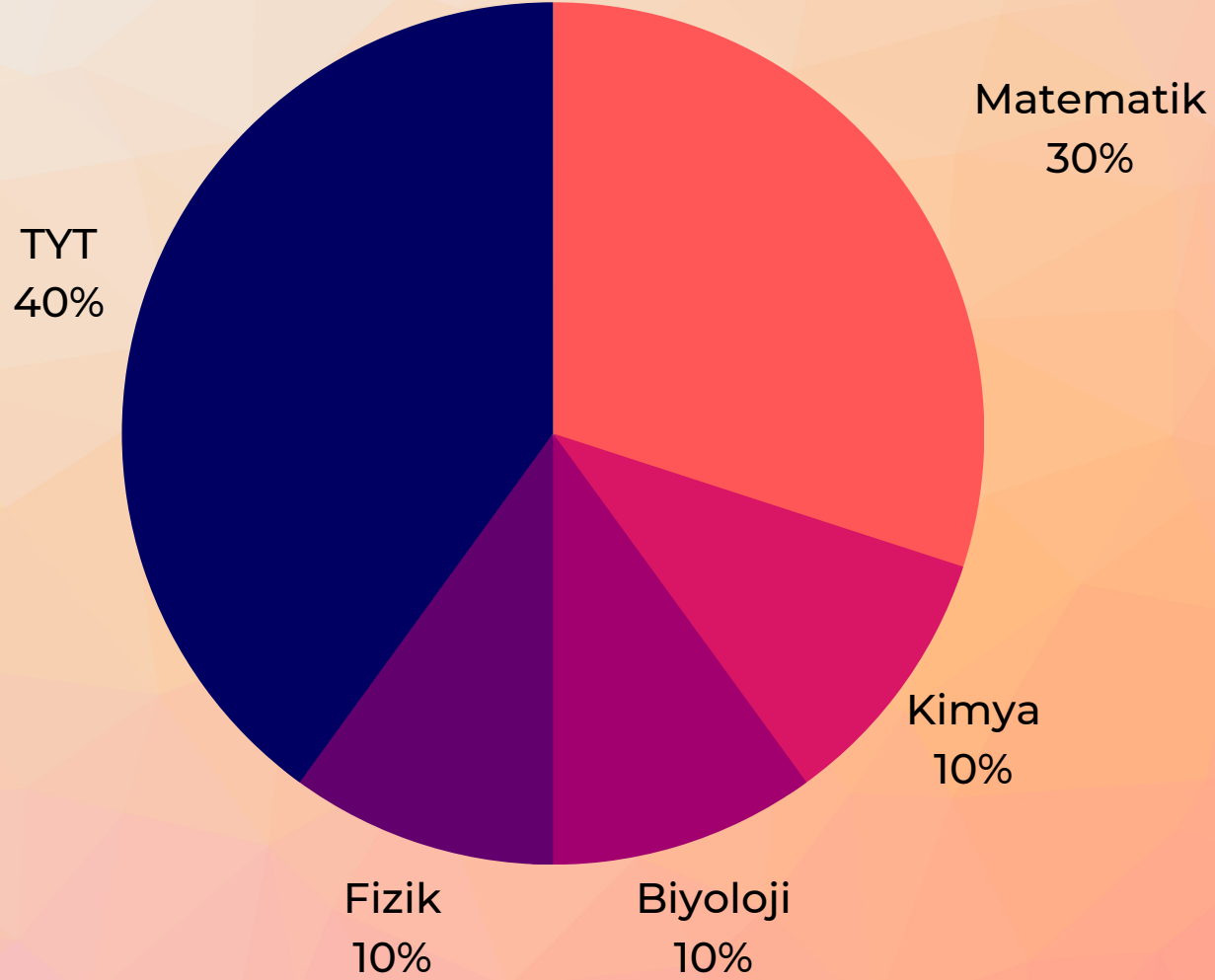

EA Puan Türünün Hesaplanmasında Testlerin Ağırlıkları (%)

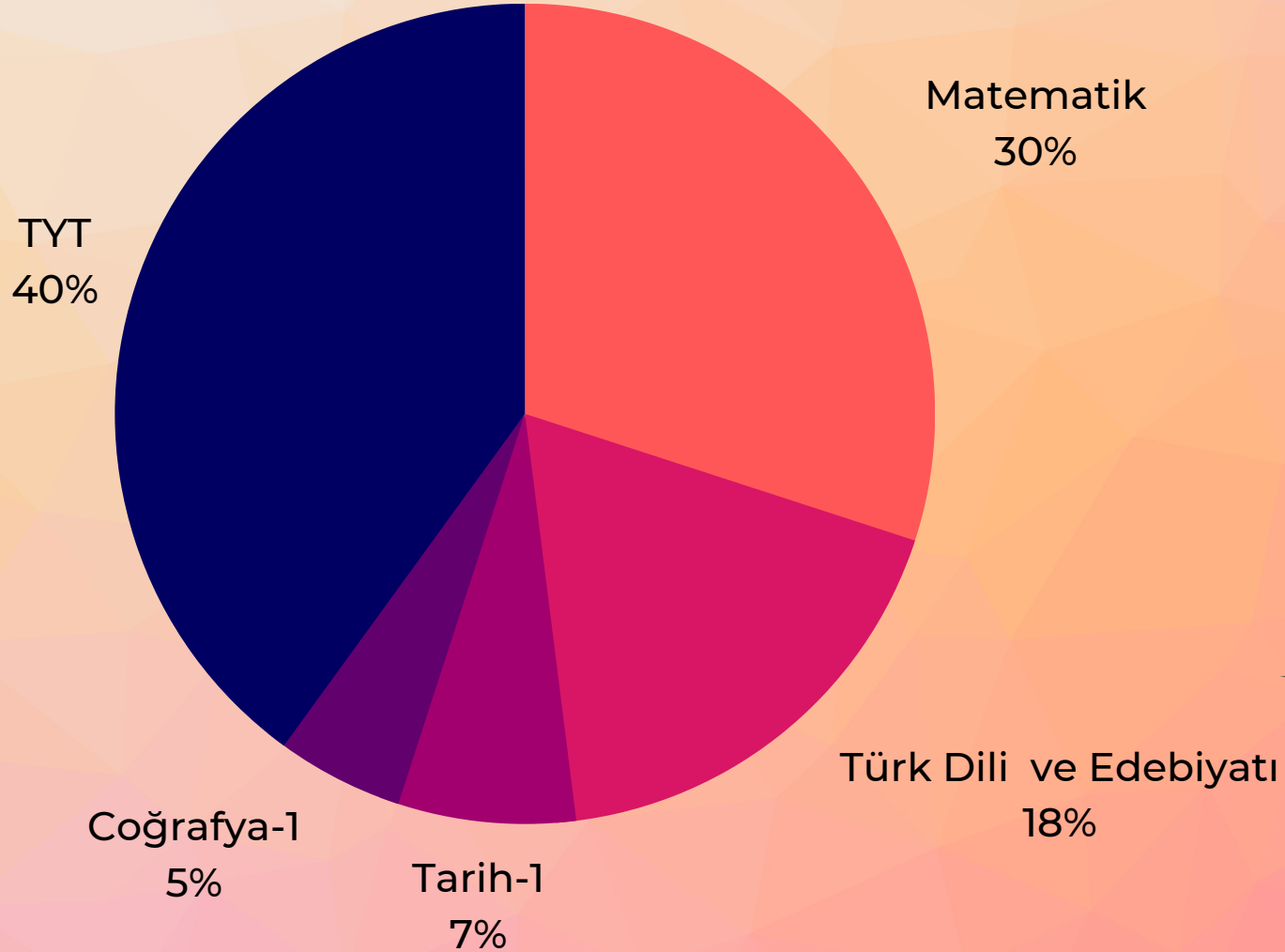

SÖZ Puan Türünün Hesaplanmasında Testlerin Ağırlıkları (%)

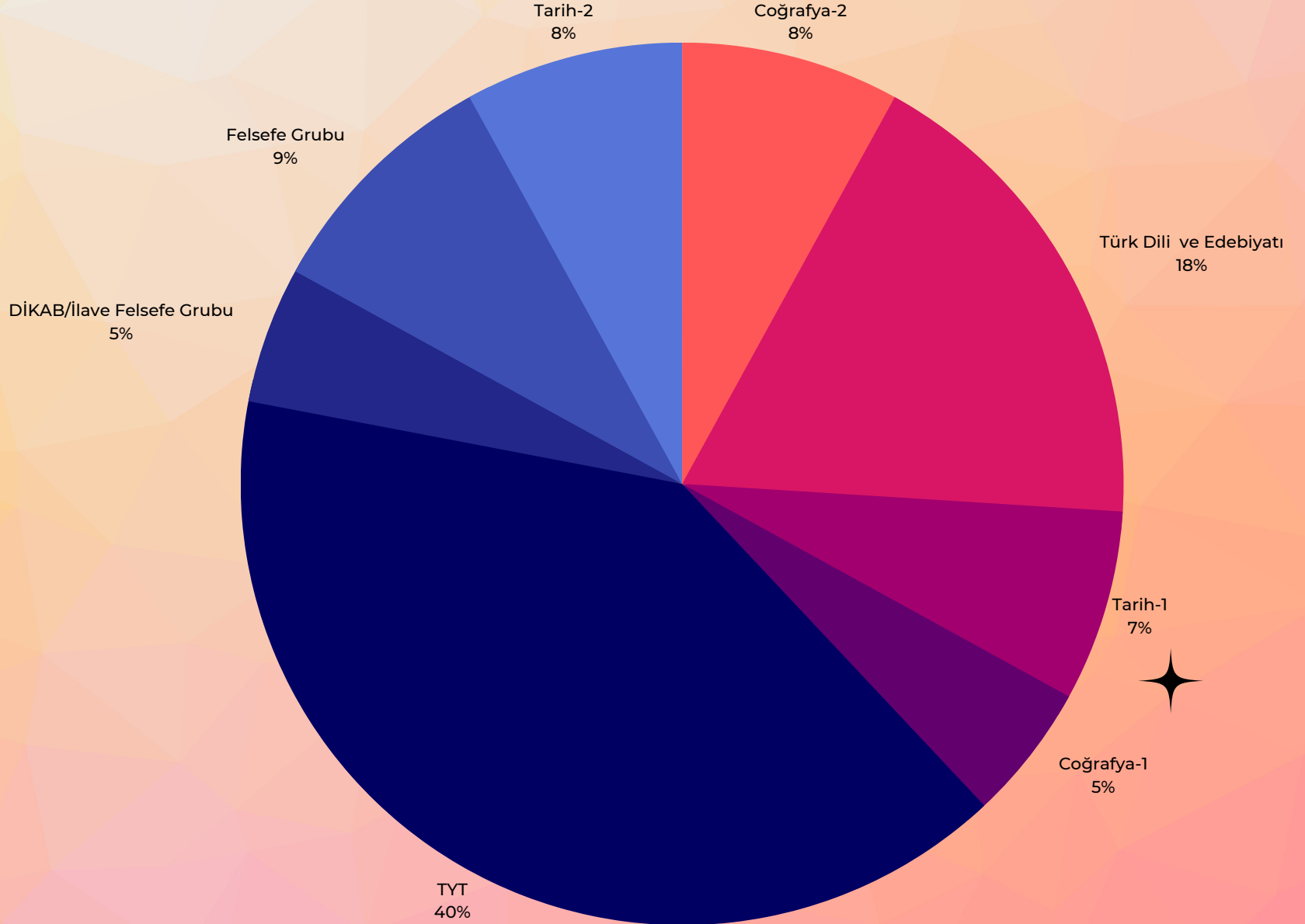

DİL Puan Türünün Hesaplanmasında Testlerin Ağırlıkları (%)



YDT 80 sorudan oluşmaktadır. Bu sınav Almanca, Arapça, Fransızca, İngilizce ve Rusça dilleriyle yapılacaktır. Sınavda adaya başvuruda bildirdiği yabancı dile ait soru kitapçığı verilecektir..

ALAN YETERLİLİK ve DİL TESTİ

PUAN TÜRLERİ

EŞİT AĞIRLIK

SAYISAL

SÖZEL

DİL

PUAN KULLANIM YERLERİ

AÇIKÖĞRETİM LİSANS

PROGRAMLARINI TERCİH

EDERKEN KULLANILIR.

LİSANS PROGRAMLARINI

TERCİH EDERKEN

KULLANILIR.

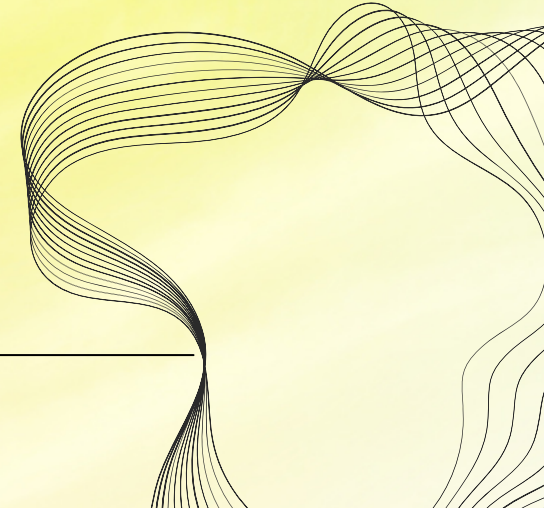



Ortalama Başarı Puanı

OBP HESAPLANMASINDA DİPLOMA NOTU ÖNEMLİDİR. BU NEDENLE SON SINIF ADAYLARININ DİPLOMA NOTLARINA DİKKAT ETMESİ GEREKMEKTEDİR. DİPLOMA PUANI HESAPLAMASI AŞAĞIDAKİ GİBİ YAPILIR;

DİPLOMA NOTU 50'NİN ALTINDA OLAN ADAYLARIN DİPLOMA PUANLARI 50 OLARAK KABUL EDİLİR.

OBP = DİPLOMA NOTU X 5

EKLENECEK PUAN=OBP X 0,12

DİPLOMA NOTU X 0,6= EKLENECEK PUAN

TYT

Belirli bir baraj yoktur. Puanı hesaplanan tüm adaylar tercih yapabilir.



AYT

Belirli bir baraj yoktur. İlgili puan türünde puanı hesaplanan tüm adaylar tercih yapabilir. Sıralama Barajı olan alanlar için şartları taşıyanlar tercih yapabilir.



YDT

Belirli bir baraj yoktur. Dil puanı türünde puanı hesaplanan tüm adaylar tercih yapabilir. Sıralama Barajı olan alanlar için şartları taşıyanlar tercih yapabilir.

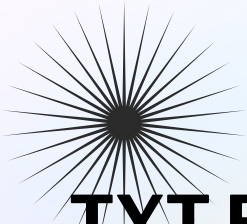

TYT PUANI İLE ASKER ve POLİS MESLEK YÜKSEKOKULU ÖN BAŞVURULARI

Astsubay Meslek Yüksekokulu seçim aşamasında kullanılacaktır.

Subaylık ve Astsubaylık ön başvuruları için adayların Milli Savunma Üniversitesi Sınavını (MSÜ) takip etmeleri gerekmektedir.

Polis Meslek Yüksekokulu ön başvurusunda 250-270 arası ham puan kullanılacaktır.



SIRALAMA BARAJI

TIP-50.000

**MÜHENDİSLİK (Ziraat, Orman ve Su Ürünleri Mühendisliği
dışındakiler)-300.000**

ECZACILIK-100.000

HUKUK-125.000

MİMARLIK-250.000

DIŞ HEKİMLİĞİ-80.000

ÖĞRETMENLİK (PDR de dahil)-300.000

ÖZEL YETENEK ile alan ÖĞRETMENLİK-800.000



0.5 NET KURALI

TYT'de puanınızın hesaplanabilmesi için Türkçe veya matematik testinden en az 0.5 net yapmanız gerekmektedir.

AYT'de tüm soruları doğru cevaplandırırsanız da TYT'de 0.5 kuralına takıldığınız takdirde puanınız hesaplanmayacaktır.

AYT'de puanınızın hesaplanabilmesi için puan getiren testlerin en az birinden 0.5 net yapmanız gerekmektedir.

HAM PUAN-EK PUANLI PUAN

HAM PUAN: Yapılan netler ile elde edilen puandır. OBP ekli değildir.

EK PUAN: Meslek Lisesi ve İmam H. L. mezunlarına verilen puandır.

Meslek Lisesi ve İmam H. L. Mez. kendi alanlarını tercih ederken ek puan alırlar. 15 Puan ile 30 Puan aralığında ek puan verilmektedir.

DİPLOMA NOTU X 0,3 formülü ile ek puan vermektedir.

Ek Puan alınacak alanlar başvuru kılavuzunda Tablo 3A ve 3C den bakılabilir. 30.03.2012 tarihinden sonra Meslek Lisesine Kayıt olan adaylar sadece ÖNLİSANS tercihlerinde ek puan alırlar. Bu tarih öncesi ilgili liselere kayıt olan adaylar LİSANS programları içinde ek puan alabilirler.



YERLEŐTİRME PUANI NEDİR?

Yerleőtirme Puanı Ham Puanın Üstüne Okul Puanın eklenmiş Halidir.

Sınav Sonucunda Y-TYT, Y-SAY, Y-SÖZ, Y-EA ve Y-DİL diye yazar.

Adayın tercih yapacağı puandır. Yerleőtirme Puanı oluşmayan adayların tercih hakları olmayacaktır.

- En yüksek Puan 560 Puandır.

✦ - Ek puanlı en yüksek Puan 590 Puandır.

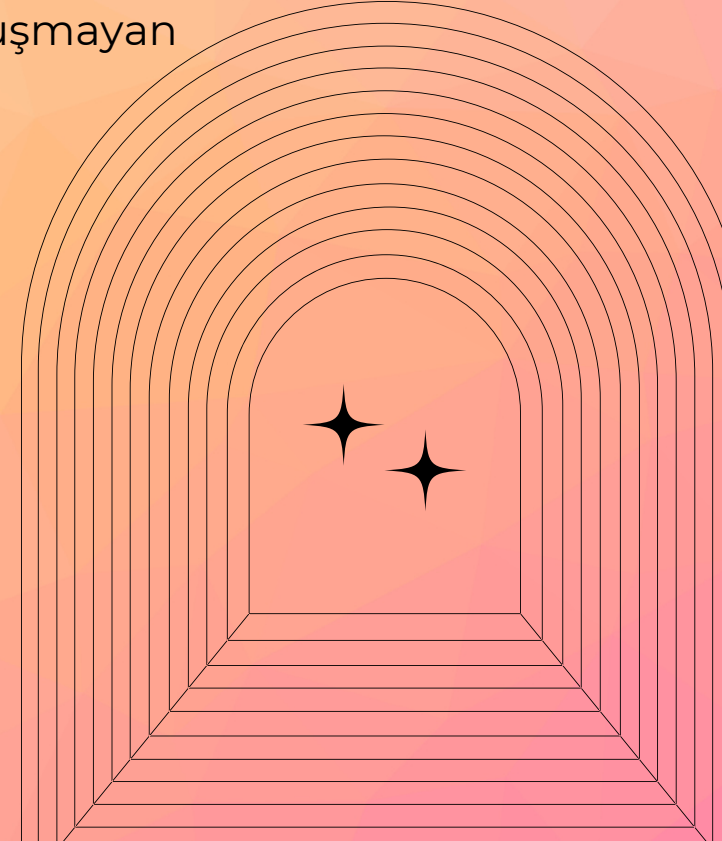

Subaylık seçim aşamasında Ham Söz, Sayısal ve Eşit Ağırlık

AYT puanları kullanılır.

Astsubaylık için ham TYT puanı kullanılır.



ÖZEL YETENEK SINAVI İLE SEÇME YÖNTEMİ

Yükseköğretim programları için özel yetenek sınavları Yükseköğretim Kurulunun belirlediği ilke ve kurallar doğrultusunda, bu programların bağlı olduğu yükseköğretim kurumları tarafından yapılacaktır. Başvuru şartları ilgili yükseköğretim kurumları tarafından başvuru için internet sayfalarında verilecek duyurularda yer alacaktır. Yükseköğretim programının özelliğine göre, yetenek sınavları üniversitelerce hazırlanacak, uygulanacak ve sınavın sonuçları toplanarak bir puan hâlinde ifade edilecektir. Bu puana bundan böyle Özel Yetenek Sınavı Puanı (ÖYSP) denilecektir. Üniversiteler, Özel Yetenek Sınavına giren adayların Ortaöğretim Başarı Puanlarını (OBP), ÖSYM'nin internet adresinden 2023-YKS sonuçları açıklandıktan sonra edinebileceklerdir.

Dinlediđiniz iin teřekkürler...



GAZİPAŐA MAH. MEHMET AYDIN DOKUYAN CAD. 15 TEMMUZ ŐEHİTLERİ
İMAM HATİP LİSESİ EK BİNASI BLOK NO 7/2 ORHANELİ / BURSA



05516431727



768939@meb.k12.tr

ramorhaneli@gmail.com



@orhaneliram

